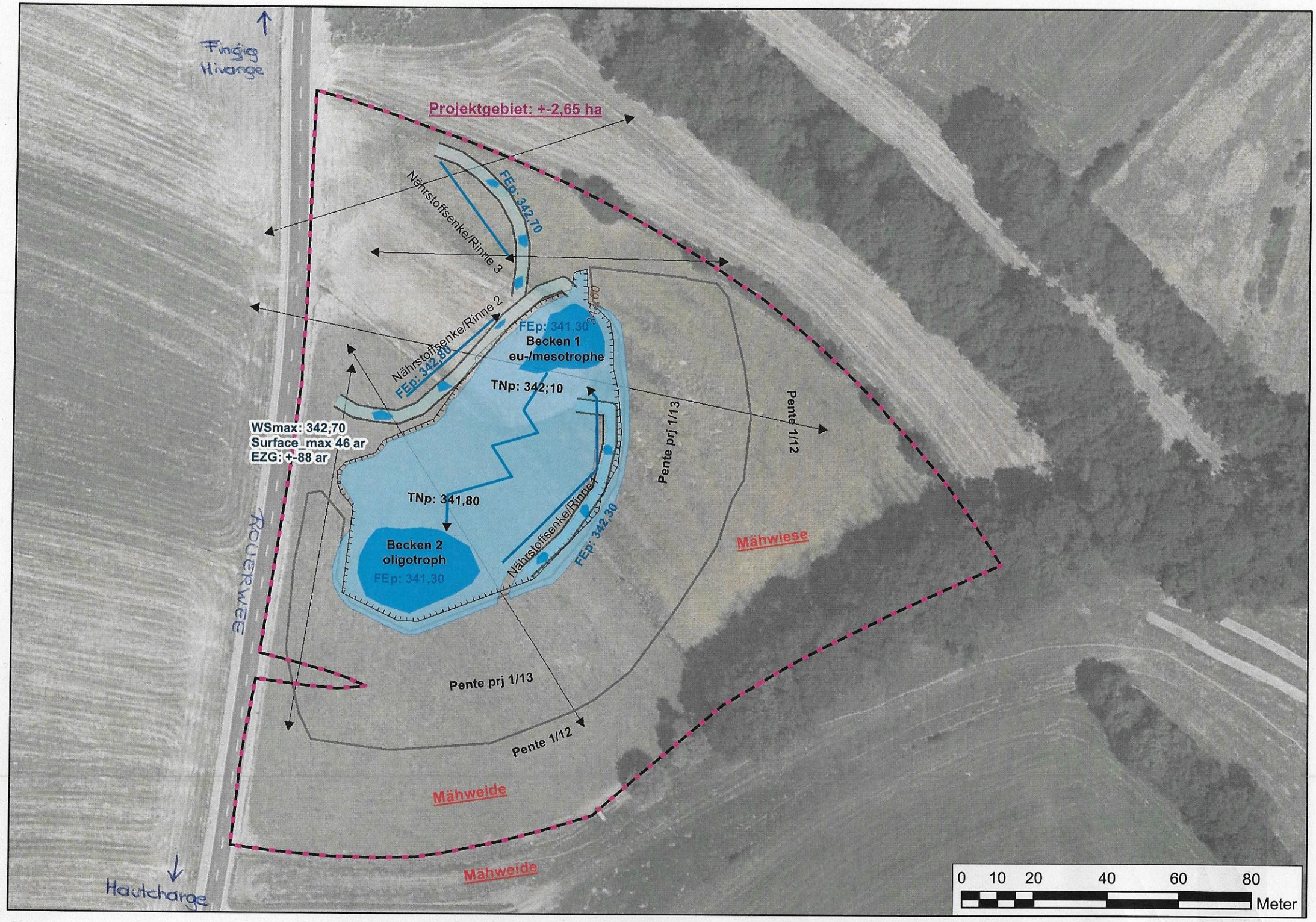
Finsig
Hivange
Projektgebiet: +-2,65 ha
Nährstoffsenke/Rinne 3
FEp: 342,70
Nährstoffsenke/Rinne 2
FEp: 342,00
FEp: 341,30
Becken 1
eu-/mesotrophe
TNp: 342;10
WSmax: 342,70
Surface_max 46 ar
EZG: +-88 ar
TNp: 341,80
Becken 2
oligotroph
FEp: 341,30
Nährstoffsenke/Rinne 1
FEp: 342,30
Pente prj 1/13
Pente 1/12
Mähwiese
Pente prj 1/13
Pente 1/12
Mähweide
Mähweide
Rouerwee
Hautcharge
0 10 20 40 60 80
Meter

(*) NUECHTBANN ~14 000 € plan d'action Kammolch Weiden ~~[illegible]~~ + restaurat° 2 bestehende Weieren

légende
restauration de prairie KaerjV073
plantation arbres fruitiers KaerjV072
12 Hochstamm Uebstbeem
V072
70 ares
prairie maigrende fauche
V073
beim Wäschbuer
Wäschbur Hautscharage
SICONA
Naturschutzsyndikat
Carte réalisée par
Naturschutzsyndikat SICONA
Échelle: 1:3 000
Date: 08.10.20
Fond de carte: Administration du
Cadastre et de la Topographie Luxembourg
N
W
E
S